MARINCO®

3 or 4"
76 or 102 mm

- Moves over 1,000 cubic feet of air in an hour over 24,000 cubic feet of air a day (4" model)
- Circulates fresh air in boat cabins... protects against mold, mildew and musty air
- No wiring required
- Rechargeable battery allows for 24-hour continuous operation
- High-capacity NiMh battery operates vent for up to 40 hours without sunlight
- Built-in on/off fan switch
- Direct to deck installation
- All mounting hardware, interior trim ring and insect screen included
- Interchangeable intake and exhaust fans
- Whisper quiet fan operation
- 3" and 4" models are available to fit any deck or hatch installations
- 2-year limited warranty

MARINCO®

3 or 4"
76 or 102 mm

- Interruptor de encendido/apagado de ventilador integrado
- Mueve más de 1,000 pies cúbicos de aire por hora, más de 24,000 pies cúbicos de aire por día (modelo de 4")
- Circula aire fresco en las cabinas de barcos... protege contra el moho y aire rancio
- No requiere cableado
- La batería recargable permite funcionamiento continuo las 24 horas
- La batería NiMh de alta capacidad permite el funcionamiento del respiradero durante hasta 40 horas sin luz solar

- Instalación directa sobre la cubierta
- Incluye todos los herrajes de montaje, aro de acabado interior y tela para insectos
- Ventiladores de admisión y escape intercambiables
- Funcionamiento de ventilador silencioso
- Existen modelos de 3" y 4" disponibles para montaje en cualquier cubierta o instalación de escotilla
- Garantía limitada de 2 años

- Conmutador marche/arrêt de ventilateur intégré
- Fait circuler plus de 28 mètres cubes d'air en une heure, soit plus de 680 mètres cubes d'air par jour (modèle 4")
- Fait circuler de l'air frais dans les cabines de bateau... protège contre les moisissures et les odeurs de moisi
- Ne nécessite aucun câblage
- La pile rechargeable permet un fonctionnement en continu 24 heures sur 24

- La batterie NiMh de grande capacité fait fonctionner la ventilation jusqu'à 40 heures sans lumière solaire
- Installation directe sur le pont
- Toute la visserie de montage, l'anneau de garniture intérieur et le grillage-moustiquaire sont fournis
- Ventilateurs de prise d'air et d'évacuation interchangeables
- Ventilateurs silencieux
- Les modèles 3" et 4" sont disponibles pour s'adapter à toute installation sur un pont ou dans l'es écoutilles.
- Garantie limitée de 2 ans

Installation is quick and easy

1. Select an installation location that is as flat as possible. There should be no more than a 1/2" of camber per foot
2. Mark the location on the hole by using a compass.
3. Using a hole saw or sabre saw, cut a 4-3/4" diameter hole for the 4" vent or a 3-3/4" diameter hole for the 3" vent
4. Sand the edges of the hole and check for a snug (not tight) fit. Install the interior trim ring
5. Drill pilot holes for screws, bed the base plate with sealant and screw into the deck. Install the ventilator cover onto the base plate.

La instalación es rápida y fácil

1. Elija una lugar de instalación que sea lo más plano posible. No debe haber más de 1/2" de inclinación por pie
2. Marque la ubicación en el orificio con un compás.
3. Con una sierra perforadora o una sierra caladora, corte un orificio con 4-3/4" de diámetro para el respiradero o un orificio de 3-3/4" o un respiradero de 3"
4. Lije los bordes del orificio y fíjese que calce bien (no ajustado). Instale el aro de acabado interior.
5. Haga orificios guía para los tornillos, coloque sellador en la placa de asiento y atornillela a la cubierta. Instale la tapa del ventilador en la placa de asiento.

L'installation est rapide et facile

1. Choisissez un endroit pour l'installation qui soit aussi plat que possible Il ne devrait pas y avoir plus d'1/2" de cambrure par pied
2. Marquez l'emplacement du trou à l'aide d'une boussole.
3. À l'aide d'une scie cylindrique ou d'une scie sauteuse, découpez un trou de 4-3/4" de diamètre pour l'évent de 4" ou un trou de 3-3/4" de diamètre pour l'évent de 3"
4. Ponsez les bords du trou et vérifiez que l'évent s'emboîte bien (en ne le serrant pas trop). Installez l'anneau de garniture intérieur.
5. Percez des trous de guidage pour les vis, recouvrez la plaque support de mastic et vissez dans le pont. Posez le couvercle du ventilateur sur la plaque support.

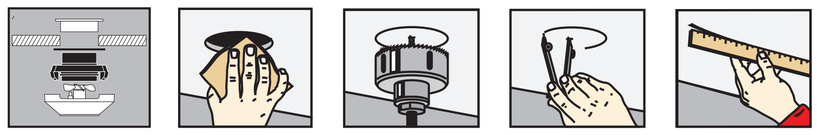

- Direct to deck mounting:
  not a snap-in vent
- Available with a white, high-impact ASA plastic cover or stainless steel cover
- 3" and 4" models are available to fit any deck or hatch installation

- Montaje directo sobre la cubierta:
  no es un respiradero a presión
- Disponible con tapa de plástico ASA de alto impacto blanco o de acero inoxidable
- Existen modelos de 3" y 4" para un buen calce en cualquier cubierta o instalación de escotilla

- Montage direct sur le pont :
  pas d'évent à insérer
- Disponible avec un couvercle en plastique ASA résistant aux chocs ou avec un couvercle en acier inoxydable
- Des modèles 3" et 4" sont disponibles pour s'adapter à toute installation sur le pont ou dans une écoutille

Vent Size Tamaño del respiradero Dimension des évents	Operation Funcionamiento Fonctionnement	Air Movement per Hour Movimiento de aire por hora Circulation d'air par heure	Air Movement per Day Movimiento de aire por día Circulation d'air par jour	Intake Admisión de aire Prise d'air	Exhaust Salida de aire Évacuation
4" (10.2 cm)		1,000 ft³ (304.8 m³)	24,000 ft³ (7,315.2 m³)		
3" (7.6 cm)		700 ft³ (213.36 m³)	16,800 ft³ (5,120.64 m³)		

MARINCO®
Milwaukee, WI
marinco.com
ZG608 0812
Made in China
Hecho en China
Fabriqué en Chine

WARNING: This product contains a chemical known to the State of California to cause cancer and birth defects or other reproductive harm.

Ventilation Buyer's Guide

Guía del comprador de ventilación / Guide d'achat pour la ventilation

Boat Size Tamaño del barco Taille du bateau	Recommended Marinco Ventilation Ventilación Marinco recomendada Ventilation recommandée par Marinco
Up to 24 ft Hasta 24 pies Jusqu'à 24 pieds	1 exhaust vent 1 respirador de escape 1 évent d'évacuation
24 ft to 40 ft 24 pies a 40 pies De 24 à 40 pieds	1 exhaust vent & 1 intake vent 1 respirador de escape y 1 respirador de admision de aire 1 évent d'évacuation et 1 prise d'air extérieure
40 ft + 40 pies + 40 pieds et +	2 exhaust vents & 1 intake vent 2 respiradores de escape y 1 respirador de admision de aire 2 évents d'évacuation et 1 prise d'air extérieure

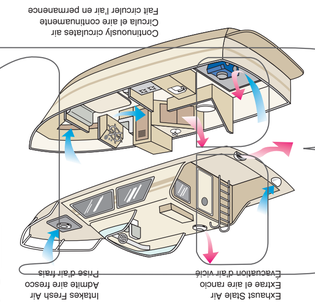

This product contains a replaceable nickel-metal hydride battery. Battery must be recycled or disposed of properly.
Este producto contiene una batería de níquel e hidruro metálico. Se debe reciclar o desechar la pila correctamente.
Ce produit contient une batterie au nickel-métal-hydrure interchangeable. La batterie doit être recyclée ou jetée de façon appropriée.

MARINCO®

3 or 4"
76 or 102 mm

Day/Night Plus Solar Vent

- Direct to deck mounting
- Tight air and green water shut off from below
- 24-hour solar powered ventilation

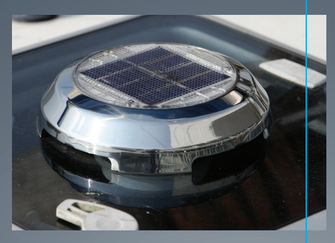

Respiradero Solar Day/Night Plus

- Montaje directo sobre la cubierta
- Corte total de aire y agua verde desde abajo
- Ventilación a energía solar las 24 horas

Aérateur solaire Day/Night Plus

- Montage direct sur le pont
- Étanche à l'air et arrêt d'eau écologique par le dessous
- Ventilation 24 heures sur 24 alimentée par l'énergie solaire

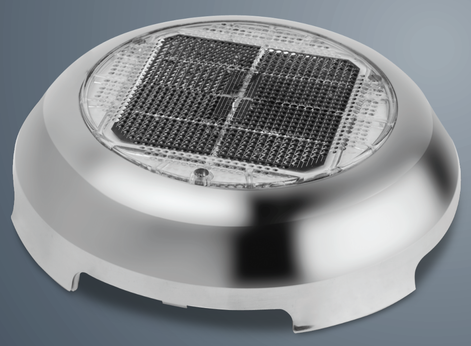

- ☐ 3" Stainless Steel
  Acero inoxidable / Acier inoxydable
- ☐ 4" Stainless Steel
  Acero inoxidable / Acier inoxydable
- ☐ 3" White
  Blanco / Blanc
- ☐ 4" White
  Blanco / Blanc

MARINCO®

3 or 4"
76 or 102 mm

Day/Night Plus Solar Vent

Respiradero Solar Day/Night Plus

Aérateur solaire Day/Night Plus

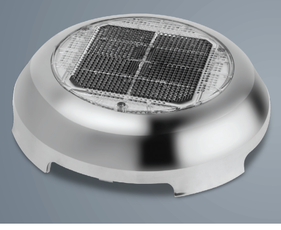

ZG608_day_night_plus_vent_N20703S_N20703W_N207704S_N20704W_0813b.indd 1
9/16/13 4:21 PM